FRANKLIN SCHULE

Laufbus

Gültig ab 01.01.2023

Gesamtkoordination:
Stefanie Heng-Ruschek
01577 2485680
stefanie.heng-ruschek@gmx.de

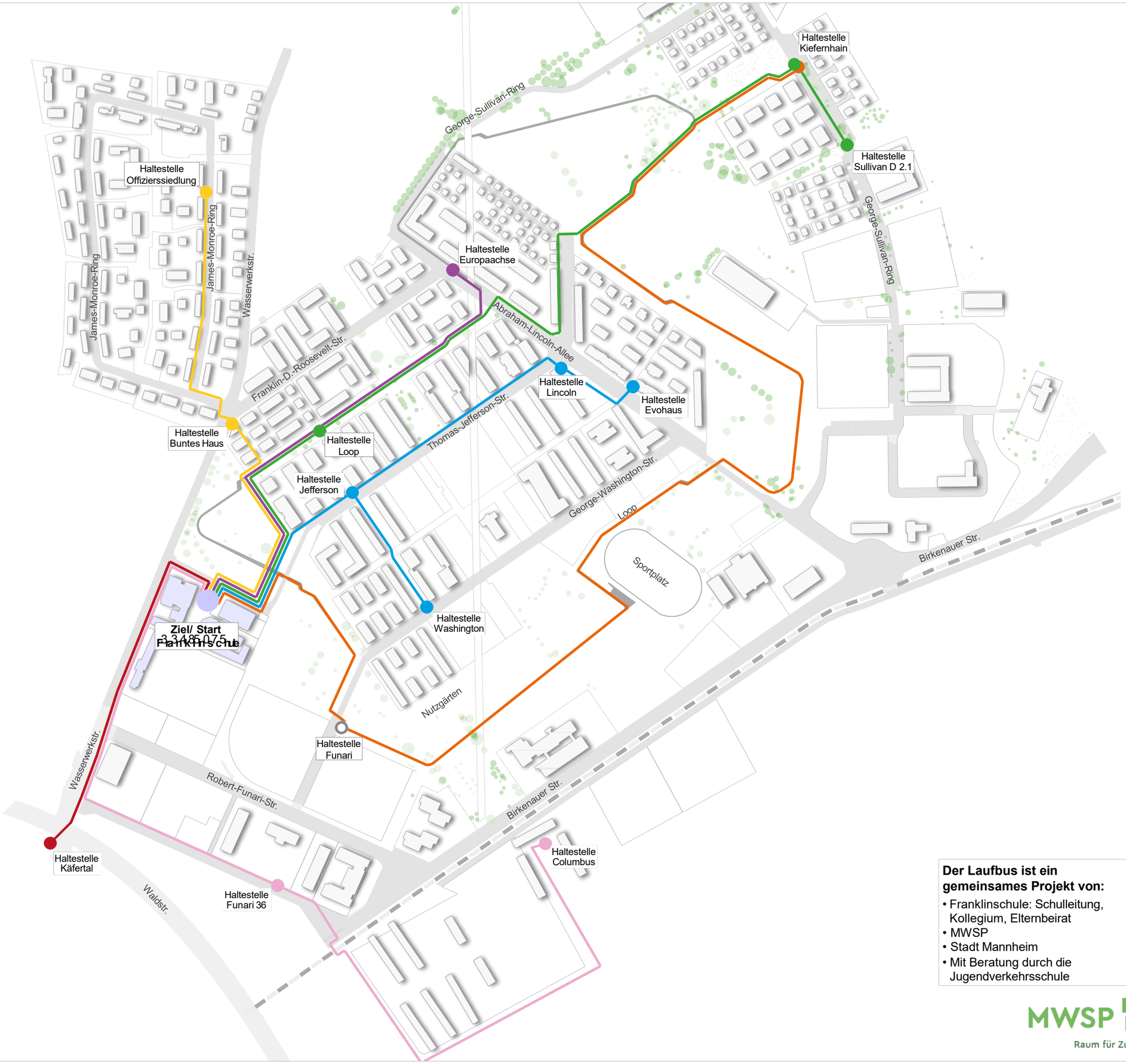

Der Laufbus ist ein gemeinsames Projekt von:

- Franklinschule: Schulleitung, Kollegium, Elternbeirat
- MWSP
- Stadt Mannheim
- Mit Beratung durch die Jugendverkehrsschule

Stand: Januar 2023
Abhängig von Bautätigkeiten ändert sich die Laufbus Route im Laufe des Pilotprojektes.
Die MWSP rät zur Nutzung des LOOPs.

MWSP
Raum für Zukunft